

# Alerta por presencia de *Salmonella* en carpaccio procedente de España (Ref. ES2024/307)

Fecha y hora: 31/05/2024 18:30

La Agencia Española de Seguridad Alimentaria y Nutrición (AESAN) ha sido informada por la comunidad autónoma de Cataluña a través del Sistema Coordinado de Intercambio Rápido de Información (SCIRI), de la presencia de *Salmonella* en carpaccio de la marca Roler con fecha de caducidad 03/06/2024.

Se recomienda a las personas que tengan en su domicilio el producto incluido en esta alerta se abstengan de consumirlo.

La Agencia Española de Seguridad Alimentaria y Nutrición ha tenido conocimiento a través del Sistema Coordinado de Intercambio Rápido de Información (SCIRI), de una notificación de alerta trasladada por las autoridades sanitarias de Cataluña relativa a la presencia de *Salmonella* en carpaccio.

Los datos del producto implicado son:

- Nombre del producto: Carpaccio con queso Parmigiano Reggiano y salsa
- Nombre de marca: Roler Gran Selección
- Aspecto del producto: Envasado
- Número de lote: 224124
- Fecha de caducidad: 03/06/2024
- Peso de unidad: 110 g
- Temperatura: Refrigerado

Se adjuntan imágenes disponibles.

GRAN SELECCIÓN



# CARPACCIO

CON QUESO PARMIGIANO REGGIANO Y SALSA



*Carpaccio de vacuno*  
*Carpaccio de bovino*

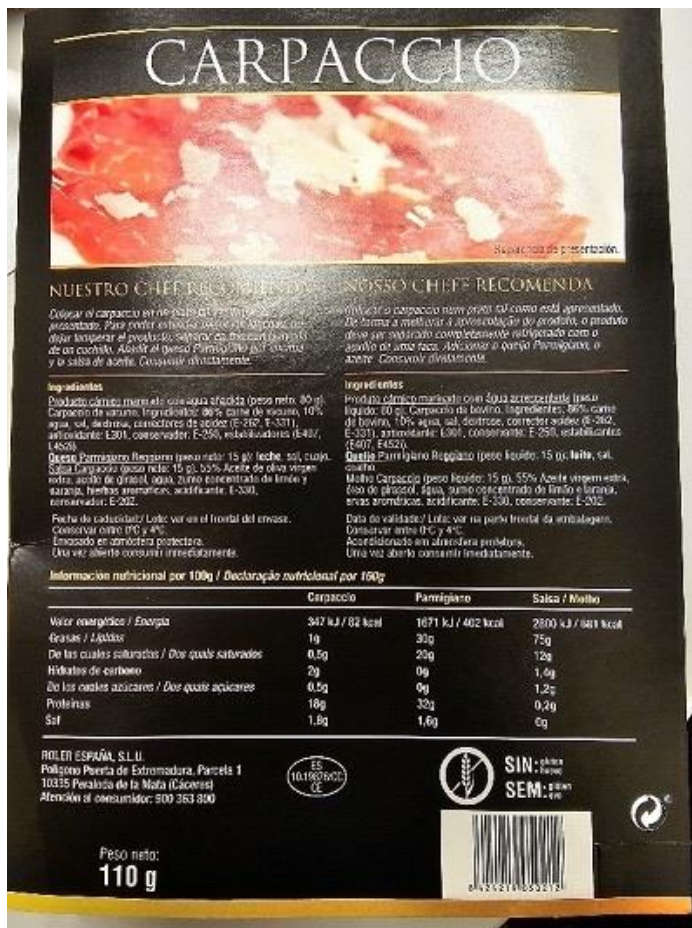

Según la información disponible, la distribución inicial ha sido a la comunidad autónoma de Cataluña, si bien no es descartable que puedan existir redistribuciones a otras comunidades autónomas.

Esta información ha sido trasladada a las autoridades competentes de las comunidades autónomas a través del Sistema Coordinado de Intercambio Rápido de Información (SCIRI) con el objeto de que se verifique la retirada de los productos afectados de los canales de comercialización.

Se recomienda a las personas que tengan en su domicilio el producto afectado por esta alerta se abstengan de consumirlo.

En el caso de haber consumido alguno de los productos de los lotes afectados y presentar alguna sintomatología compatible con la salmonelosis (principalmente diarrea y / o vómitos acompañados de fiebre y dolor de cabeza) se recomienda acudir a un centro de salud.

Puede ampliar información de la AESAN sobre la salmonelosis en el siguiente [enlace](#).

Puede ampliar información sobre [enfermedades de transmisión alimentaria](#) en el portal de la AESAN.